association des anciens étudiants de l'école nationale supérieure de la photographie

tombola

aaensp

2018

tirage au sort le vendredi 6 juillet 2018

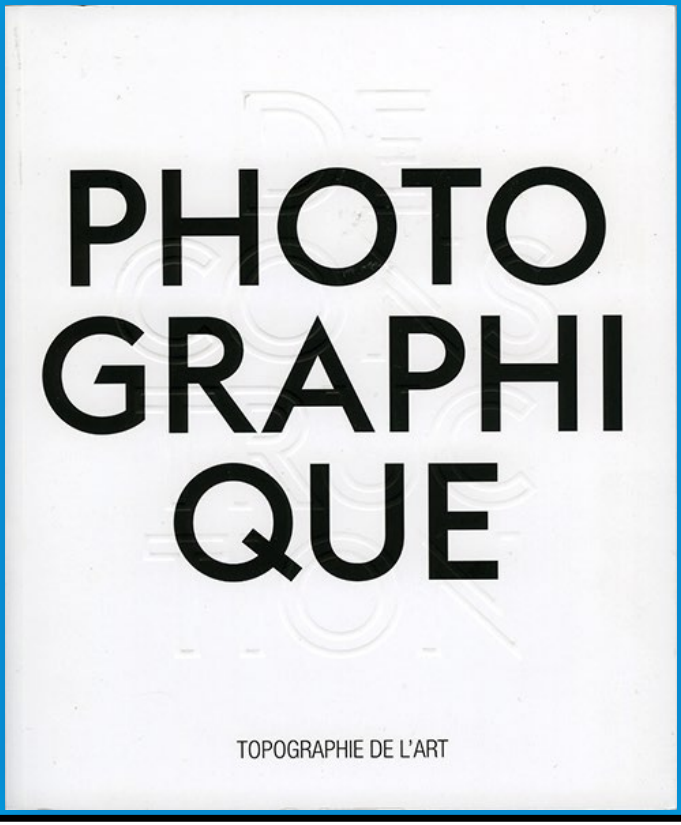

aaensp | maison de la vie associative | BP144 | 3, bd des lices | 13200 arles

6e édition - juin 2018

ÉDITO

CHER·E ANCIEN·NE·S, CHER·E AMI·E·S, CHER·E LECTEUR·ICE·S,

L'AAENSP a été créée en juillet 2012 à l'occasion des 30 ans de l'École Nationale Supérieure de la Photographie d'Arles.L'association a pour vocation de fédérer ces professionnels de l'image, créer un réseau solidaire, valoriser et soutenir les anciens étudiants, et accompagner l'insertion professionnelle des nouveaux diplômés.

L'AAENSP est une association loi 1901 à but non lucratif, dont le bureau est constitué par un collège solidaire dont tous les membres sont bénévoles.
Nous serons présents à Arles pendant la semaine des Rencontres au 58 rue du 4 septembre, où nous tiendrons une permanence tous les jours du **lundi 2 au samedi 7 juillet entre 11h et 15H**.

Nous vous accueillerons avec plaisir pour partager déjeuners, cafés, thés et expériences photographiques, vous pourrez ainsi découvrir les lots qui seront tirés au sort le **vendredi 6 juillet à partir de 16h** et jusqu'à l'heure d'un apéritif festif! Ces lots sont offerts aussi bien par des photographes issus de la formation de l'ENSP que par de généreux donateurs! Merci à tous! Et aussi à vous qui pouvez acheter des tickets d'une valeur de 10 euros jusqu'au moment du tirage au sort.

Une projection du catalogue ainsi que des œuvres d'artistes seront visibles dans la vitrine du 58 rue du 4 septembre. Une projection et une présentation des lots par leurs auteurs se tiendront le **jeudi 5 juillet à 10H** à l'auditorium de l'ENSP au 33 rue des Arènes.
bienvenue à tous!

À très bientôt!

Le collège solidaire des membres de l'Association des anciens de l'École Nationale Supérieure de la photographie d'Arles

ŒUVRE	DESCRIPTION
	ALINARI Fratelli ***« The archives , Printing procedures in the Alinari Archives..... »*** Éditions : Fratelli Alinari 228 pages Format : 19x18 cm *Donateur : Annabelle Simon* Date de parution : 1993 Anglais ISBN 88-7292-122-8
	ALLIO Andre ***Corbusier vibrations,*** ***extrait de la série Urban Vibrations.*** Date de la prise de vue : 2013 Tirage dibon - 40x60 cm Date du tirage : 2016 Numéro d'édition : sans Mode de présentation compris dans le prix : contrecollé
	ASSELIN Mathieu ***« Monsanto Une enquête photographique »*** Editeur : Actes Sud - Hors collection 156 pages 22 x 28 cm Date de parution : juin 2017 EAN : 978-2-919507-4-98 Dédicacé par l'auteur
	BABONNEAU Jean M. ***Cosmogonie #1*** Minsk, Belarus Année : 2013 Édition Limitée : 2 / 20

ŒUVRE	DESCRIPTION
	BAGARRY Aurore ***Arbre*** Série : Journal Japonais Date de la prise de vue : 2011 Impression pigmentaire d'après négatif noir et blanc - 50 x 50 cm Date du tirage : 2017 Numéro d'édition : 2/10 Présentation : sous pochette
	BAYOL-THÉMINES Lionel ***Ghost*** Photographie textes et conception : Lionel Bayol-Themines Publié par les Editions Enigmatiques Leporelo 40 p Format fermé 24 x 18 cm Date de parution : Mai 2017 Edition à 300 exemplaire
	BÉCHET Jean-Christophe ***Gunung (2015)*** Collection « Carnets », volume n°7 Éditions Trans Photographic Press 48 pages 24 x 30 cm Date de parution : 23 octobre 2014 22 photos panoramiques noir & blanc EAN : 979-1090371309 Édition signée et numérotée avec tirage original

ŒUVRE	DESCRIPTION
	BÉCHET Jean-Christophe ***72,03 % (2014)*** Collection « Carnets », volume n°6 Éditions Trans Photographic Press 48 pages 24 x 30 cm Date de parution : 23 octobre 2014 35 photos couleur EAN : 979-1090371293 Édition signée et numérotée avec tirage original
	BLOSSFELDT Karl ***Photographies*** Auteur : Rolf Sachsse Editeur : Taschen 96 pages 22,5x28,3 cm *Donateur : Annabelle Simon* Date de parution : 1994 ISBN 3-8228-9684-5
	BRUN Antoine ***« Leave »*** Tirage couleur argentique mat (sur Chromira) 2018 18 x 24 cm

ŒUVRE	DESCRIPTION
	BRUN Antoine ***« Rowing a pod »*** Tirage couleur argentique mat (sur Chromira) 2018 18 x 26 cm
	Cartes postales 8 Cartes postales éditées à l'occasion de la tombola de photographies faites par des anciens ou des étudiants de l'ENSP pendant leur période arlésienne. 72 lots
	Cartes postales C.Zück (1992) ; S.Fanger (1992) ;L.Jacq (2013) ; J.C Béchet (1988) ; R. Mathieu(1988) ; V.Santullo (2000); E.Leydier (2015) ; I. Feleki (1996) 24 lots
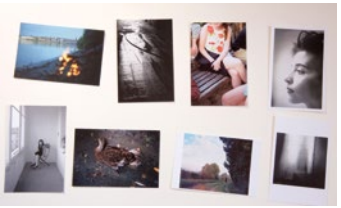	**Cartes postales** A. Cosset (1996) ; Favret-Manez (1988) ; G. Buyle-Bodin (1985) ; A. Godard (1996) ; M. Le Mounier (1996) ; Guillemette M. (2009) ; C. Barles (1995) ; P-M. Drapeau-Martin (2015) 24 lots
	Cartes postales S.E. Andrade-De (2010) ; P.Tarraire (1999) ; C. Wasp (2019) ; B. Moinard (2016) ; G. Lefauconnier (1983) ; G. Furic (1997) ; S. Soussan (1995) ; T. Guéniot (2019) 24 lots

ŒUVRE	DESCRIPTION
	CANTINI Musée 4 cartes postales Musée Cantini Gustave le Gray « marine vers 1855-1856 » d'après papier albuminé Laszlo Moholy-Nagy « Marseille, le pont transbordeur » 1929 d'après tirage argentique Marcel Bovis « Marseille, le pont transbordeur » 1945 d'après tirage argentique Les frères Bisson « Savoie, passage à l'échelle horizontale, 1862 ».
	CLAUZIER Daniel ***Les livres, les tableaux et les meubles...aidez-moi.*** Série : « Golden Age », 2011 Tirage numérique sur papier Hahnemüle pearl d'après photo numérique 40 x 60 cm Date du tirage : 2017 Numéro d'édition : 4/12 Présentation : sous pochette
	Clé USB ***San Disk*** 128 GB *Donateur : Jean-François Vadot*
	COSSET Aliette ***Extraits de la série Occident Express*** Date de la prise de vue : février 2018 Tirage jet d'encre sur papier Epson Enhanced Matt 30 x 40 cm Date du tirage : juillet 2018 Tirage numéroté : 1/10 Présentation : sous pochette

ŒUVRE	DESCRIPTION
	COSSET Aliette ***Extraits de la série Occident Express*** Date de la prise de vue : février 2018 Tirage jet d'encre sur papier Epson Enhanced Matt 30 x 40 cm Date du tirage : juillet 2018 Tirage numéroté : 1/10 Présentation : sous pochette
	COSSET Aliette ***Extraits de la série Occident Express*** Date de la prise de vue : février 2018 Tirage jet d'encre sur papier Epson Enhanced Matt 30 x 40 cm Date du tirage : juillet 2018 Tirage numéroté : 1/10 Présentation : sous pochette
	COSSET Aliette & FORNER Isabel ***DVD Rencontres de Bamako*** ***Biennale Africaine de la Photographie 2001 - 2011*** A travers des reportages, des interviews, des diaporamas de photographies, et des videos d'artistes, nous traversons les six dernières éditions des Rencontres de Bamako. Durée : 6 heures - DVD video PAL 4/3 Français - Anglais © Ministère de la Culture du Mali / Institut français 2011

ŒUVRE	DESCRIPTION
	COSTENOBLE Anne-Sophie ***« l'heure bleue »*** Éditions : ARP éditions 64 pages Format : 19 x 26 cm Date de parution : 2017 Français / Anglais 500 exemplaires Livre signé par l'auteur Co-édition avec la Maison de la Culture de Tournai ISBN : 978-2-930115-50-4
	DALLE RIVE Jean-François ***14 Juillet 1989, fête du bicentenaire de la Révolution française dans un centre de vacances, plateau d'Assy, Haute-Savoie.*** Série : loisirs populaires. Date de la prise de vue : 1989 Tirage argentique 20x30cm sur papier baryté Date du tirage : vers 2010, réalisé par le photographe. Non numéroté mais limité à 10 exemplaires tous formats confondus. Présentation : encadré.
	DALLE RIVE Jean-François ***Suite de la série Rétrospective*** Date de la prise de vue : 1978-2017 10 lots de 7 Cartes postales, 10x15 cm réalisée à partir d'un tirage argentique Imprimeur : AGM imprimerie 38510 Morestel Date de l 'impression : 2018 Tirage : 150 exemplaires par carte. Imprimeur : AGM imprimerie 38510 Morestel Présentation : chaque jeu dans une enveloppe.

ŒUVRE	DESCRIPTION
	DONIS Sylvia ***Gueule cassée #1*** Date de la prise de vue : 2017-2018 Sérigraphie sur verre - 15 x 20 cm Tirage numéroté : 1/5 Présentation : sous pochette
	DONIS Sylvia ***Gueule cassée #1*** Date de la prise de vue : 2017-2018 Sérigraphie sur verre - 15 x 20 cm Tirage numéroté : 1/5 Présentation : sous pochette
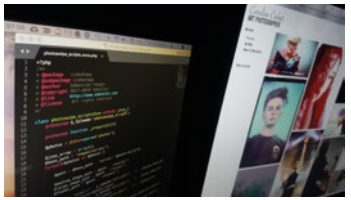	**FANGER Sébastien** ***Site Web*** (Galerie photo avec Interface d'administration) mis en route par Sébastien Fanger, Webmaster
	FENZY Rémy ***La Capelière*** Série : Camargue Date de la prise de vue : 7 mai 2017 à 11:37 Tirage jet d'encre pigmentaire (Epson premium semigloss 250) - 30 x 40 cm (environ) Date du tirage : 26 janvier 2018 Présentation : Cadre en pin 40 x 50 cm

ŒUVRE	DESCRIPTION
	FISHEYE MAGAZINE Bimestriel 3 abonnements d'un an offerts
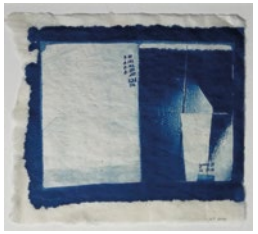	**FURIC Gwenola** ***Rue Balze, 1995*** Série : Carnets arlésiens (1994-1997) Date de la prise de vue : 1995 cyanotype - 13 x 18 (environ) Date du tirage : 1998 Présentation : monté sous passe-partout
	HETZEL Suzanne 3 lots de 3 cartes Objets appartenant au Fonds Angladon, Avignon. Images réalisées lors de l'inventaires des affaires personnelles du couple Angladon, héritiers de la collection Jacques Doucet.
	HETZEL Suzanne ***Entrée*** Date de la prise de vue : 2001 Tirage lambda couleur 26 x 26 cm Présentation : encadrée

ŒUVRE	DESCRIPTION
	HETZEL Suzanne ***7 saisons en Camargue*** Éditions : Arles, Analogues 160 pages Format : 33 x 23 cm Date de parution : juin 2016 Broché - ill. coul. et n&b EAN : 9782358640886 3 lots
	HETZEL Suzanne ***Derava hlava : la mémoire comme une passoire : Suzanne Hetzel, deux ou trois choses que j'ai vues à Kosice, 29 octobre 2011 - 13 février 2013*** Éditions : Aix-en-Provence : Conseil général des Bouches-du-Rhônes 128 pages Format : 15 x 21 cm Date de parution : 2013 Ill. coul. EAN : 3 lots
	HUGUENIN David ***17.8.2013 - 16h44*** Date de la prise de vue : 17.8.2013 Tirage pigmentaire - 24 x 32,5 cm Date du tirage : 2017 Numéro d'édition : n°2/11 Présentation : sous pochette
	HUGUENIN David ***17.8.2013 - 18h02*** Date de la prise de vue : 17.8.2013 Tirage pigmentaire - 24 x 32,5 cm Date du tirage : 2017 Numéro d'édition : n°2/11 Présentation : sous pochette

ŒUVRE	DESCRIPTION
	HUGUENIN David ***23.1.2016 - 18h09*** Date de la prise de vue : 23.1.2016 Tirage pigmentaire - 24 x 32,5 cm Date du tirage : 2017 Numéro d'édition : n°2/11 Présentation : sous pochette
	HUGUENIN David ***23.1.2016 - 18h18*** Date de la prise de vue : 23.1.2016 Tirage pigmentaire - 24 x 32,5 cm Date du tirage : 2017 Numéro d'édition : n°2/11 Présentation : sous pochette
	HUGUENIN David ***23.1.2016 - 18h21*** Date de la prise de vue : 23.1.2016 Tirage pigmentaire - 24 x 32,5 cm Date du tirage : 2017 Numéro d'édition : n°2/11 Présentation : sous pochette

ŒUVRE	DESCRIPTION
	JACQ Loeïza ***Loin sous la vague*** «Loin sous la vague» n'est pas un livre mais un rêve, un «rêve prêt-à-rêver», le premier d'une collection. Loin sous la vague propose au lecteur de s'approprier ce rêve en s'immergeant dans ses images. Editions Fissure Format : 11 x 16 cm Couverture rigide, toilage estampé. 500 exemplaires. 44 pages ISBN : 978-2-9555060-0-4 Signé par l'auteur
	JACQ Loeïza ***un souffle*** Tirage argentique couleur, 40x60 cm
	LAUGINIE François ***St Laurent, mars 1997*** Date de la prise de vue : mars 1997 Prise de vue argentique NB et Tirage pigmentaire - 15 x 40 cm Date du tirage : juin 2017 Numéro d'édition : 5/30 Présentation : sous pochette

ŒUVRE	DESCRIPTION
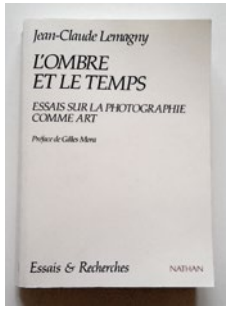	**LEMAGNY Jean-Claude** ***L'OMBRE ET LE TEMPS*** Essais sur la photographie comme art Éditions : Nathan Broché 382 pages Format : 24,1 x 17,1 x 3,5 cm *Donateur : Jean-François Dalle-Rive* Date de parution : 1992 EAN : 978-2200344795
	LE MINH Isabelle ***After Photography & Beyond*** Textes : Florian Ebner, Joan Fontcuberta, Julie Jones, Véronique Souben Editions Dilecta Relié couverture cartonnée 184 pages Format : 25.5 x 26 cm Parution prévue en octobre 2018 Exemplaire signé, envoyé par l'artiste
	CATALOGUE D'EXPOSITION ***Déconstruction photographique*** Avec : Pol Bury, Christiane Feser, Alain Fleischer, Joan Fontcuberta, Isabelle Le Minh, Julien Lombardi, Vera Lutter, Laurent Millet, Abelardo Morell, Les robots de la Nasa, Catherine Rebois, Eric Rondepierre. Éditions : La Manufacture de l'Image Collection : Topographie de l'art / Couverture souple, 75 pages Format : 21 x 17,5 cm Date de parution : août 2016 ISBN 978-2366690255 Donateur : Isabelle LE MINH

ŒUVRE	DESCRIPTION
	LE MOUNIER Marie ***Girlfriends with guns*** Date de la prise de vue : 2018 4 planches images différentes 30,5 x 44,3 cm tirées sur Hahnemühle fine art pearl. Edition signée
	LESAING Bernard ***Visages et paysages tchèques*** Collection Visages et Paysages d'Europe Photographies noir et blanc – Bernard Lesaing Textes – P. Chalupa, K. Drtilovà et R. Pujade Édition Kant Format : 24 x 21 cm Date de parution : octobre 2008 EAN : 978-8086970677 Traduction tchèque, français, anglais © Images et recherche - dédicacé par l'auteur
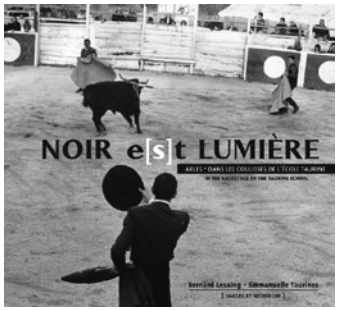	**LESAING Bernard - TAURINES Emmanuelle** ***Noir e(s)t lumière*** ***Arles - dans les coulisses de l'école taurine*** Collection Patrimoine, Images et Paroles Photographies noir et blanc - B. Lesaing Récits - E.Taurines Édition Images et Recherche Date de parution : Octobre 2009 EAN : 9782953414905 © Images et recherche - dédicacé par l'auteur

ŒUVRE	DESCRIPTION
	LIVRE COLLECTIF ***Paysage indivisible*** **Auteurs :** E. Salmona ; I. Adaime Makac ; V. Pittolo ; C. Raynaud ; A. Kawala ; H. Vachez ; R. Dachs ; C. Mauberret ; C. Marchand Kiss ; V. Dziuba ; X. Martel Éditions : despaysages La collection des Paysages 96 pages Format : 15 x 21 cm *Donateur : Christophe Mauberret* Date de parution : septembre 2011 EAN : 978-2-9539992-0-4 Avec 5 tirages originaux et un CD. Tiré à 250 ex, ce lot est une série de tête, avec des œuvres originales de 6 contributeurs (60 exemplaires édités), avec 5 œuvres visuelles en tirages 14,5 x 21 cm plus une œuvre sonore sur CD
	MAGNIN Gilles ***Catalogues « Paris Berlin »*** Avec tirage de tête et signés 3 lots
	MAGNIN Gilles ***Céret*** Série aficionados tirage 13 x18 fine-art sur papier mat dans format 18 x 24 Édition de 7 exemplaires n°2 sur 7 signé numéroté.

ŒUVRE	DESCRIPTION
	MAGNIN Gilles ***13060230 Arles*** Série sur les pas d'Ulysse saison III tirage fine-art sur papier mat, 20 x 30 cm dans format 30 x 40 cm Édition n°3 sur 15 signé numéroté.
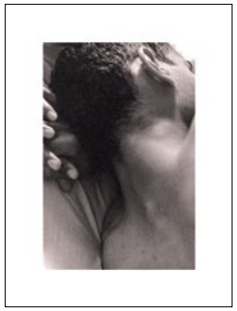	**MAGNIN Gilles** ***Patrice*** Série les endormis Format 10x13 Tirage unique
	MARTEL Xavier ***Pour Marie-Hélène (1969-1996)*** Triptyque Tirage argentique couleur 10 x 30 cm
	MARTEL Xavier ***St Trophime, 2011 07 18*** Tirage argentique couleur 25 x 15 cm

ŒUVRE	DESCRIPTION
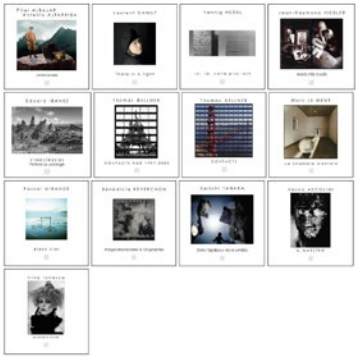	**MATHIEU Rémy** ***Intégrale (à ce jour) des catalogues édités par la galerie Vrais Rêves*** 13 catalogues Éditions : Galerie Vrais Rêves 36 à 40 pages Format : 21 x 21 cm *Donateur : Rémy Mathieu* 13 lots
	MENENDEZ Cécile ***Série Prémonition*** Date de prise de vue : 2014 une photographie 12,5 x 12,5 cm prise par Iphone, tirages sur papier Fugicolor Crystal Archive 6 lots
	MENENDEZ Cécile ***Victor sur la plage jaune - Série Prémonition*** 5 LOTS Cartes postales format : 20 x 15 cm Signées

ŒUVRE	DESCRIPTION
	MENENDEZ Cécile ***Prémonition*** Photographies Cécile Menendez Texte Laura Serani Coédition Le garage photographie / Arnaud Bizalion Editeur 136 pages Format 165 x 120 mm 95 photographies en couleurs - Impression quadrichromie Sortie juin 2017 Suivi éditorial Laura Serani, directrice artistique et commissaire d'exposition ISBN 978-2-36980-111-5 (Valeur : 28 €)
	MIRAFIORE Agathe ***Alfihar*** Série «Les belles endormies » Date de prise de vue : 2017 Photographie numérique; Tirage pigmentaire sur papier Muséeum 310gr Format 22x22 cm Date tirage : 2017 Édition : 3/30
	MOUGIN Jean-Claude ***12 heures à El Beyyed (en Mauritanie)*** Date de prise de vue : 2010 Tirage Palladium Format : 12,5 x 16 cm Date tirage : 2010 Édition : épreuve d'artiste Présentation : sous pochette

ŒUVRE	DESCRIPTION
	MOUGIN Jean-Claude ***Folegandros – Athena – 2000*** Edition : 2/10 Tirage Palladium Format : 20 x 20 cm Date tirage : 2000 Présentation : sous pochette
	MOUGIN Jean-Claude ***Melancolia*** Tirage Palladium Format : 12,5 x 9,5 cm Date tirage : 2010 Édition : épreuve d'artiste Présentation : sous pochette
	MOUGIN Jean-Claude ***MZAB 8 (Algérie)*** Tirage Palladium Format : 15 x 22,2 cm Date tirage : 2010 Édition : épreuve d'artiste Présentation : sous pochette
	MOUGIN Jean-Claude ***Catalogue d'exposition*** ***Gallery Modern & Modern - Corée*** ***Jean-Claude Mougin*** Éditions : Mirae Design Co - Ltd 48 pages Format : 22,2 x 26,2 cm Date de parution : janvier 2015 EAN : 978-89-94718-52-1 17 lots

ŒUVRE	DESCRIPTION
	MOUGIN Jean-Claude ***Portrait du philosophe en photographe snob*** Éditions : Le plongeur 156 pages Format : 14,8 x 21,2 cm Date de parution : septembre 2017 EAN : 979-10-94865-06-4 2 lots
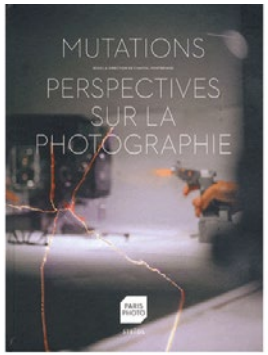	**MUTATIONS – PERSPECTIVES SUR LA PHOTOGRAPHIE** ***Perspectives sur la photographie - Paris photo*** Des contributeurs de différents horizons se penchent sur la place de la photographie dans la société et sur ses mutations. L'ouvrage propose par ailleurs des entretiens de collectionneurs et des portfolios d'artistes. Auteur(s) : Julien Frydman, Chantal Pontbriand Editeur(s) : Steidl Nombre de pages : 411 pages Date de parution : 16/11/2011 EAN13 : 9783869303574 Donateur : Paris photo fourni avec un tote bag
	NÈGRE Charles ***Charles Nègre, Photographe 1820-1880*** Éditios des musées nationaux 380 pages Format : 16x16cm *Donateur : Annabelle Simon* Date de parution : 1980 ISBN 2-7118-0164-0

ŒUVRE	DESCRIPTION
	NGUYEN HUY Anh ***Moine tirant la cloche, Bouchaud Arles 1991*** Série : Moines Communauté Notre Dame d'Espérance Date de prise de vue : février 1991 Tirage argentique 18 x 24 cm d'après négatif NB Date tirage : 1995 ISBN 2-7118-0164-0
	NOM anonyme ***Sans titre*** Date de prise de vue : 2017 photo albuminée *Donateur : Estelle Rebourt* Format : carte de visite Date tirage : XIXe siècle Présentation : encadrée
	OGURA Estelle Série : Manèges *« Pluto » Foire du Trône 13 mai 1998* Reproduction d'un polaroid Magnet Format : 8 x 7 cm exemplaire n°2

ŒUVRE	DESCRIPTION
	OGURA Estelle Série : Manèges *« On s'amuse en famille »* *Foire du Trône 17 mai 1998* Reproduction d'un polaroid Magnet Format : 8 x 7 cm exemplaire n°2
	OGURA Estelle 3 lots de 4 cartes postales 2 images issues de la série « le Manège de Petit-Pierre » Prise de vue : 2001 1 carte « Vitraux au cimetière du Père-Lachaise » Prise de vue 2009. Edition limitée à 250 ex 1 carte « les papillons de Fukushima » Cyanotype 2013 Autoédition
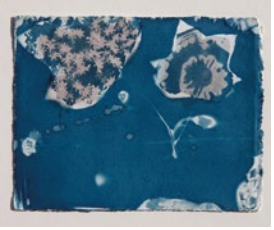	**OGURA Estelle** ***Sans titre*** Série : Monotypes « je suis unique » Date de prise de vue : 2017 Cyanotype Format : 15 x 20 cm Edition : unique Date tirage : 2017 Présentation : sous pochette

ŒUVRE	DESCRIPTION
	OGURA Estelle ***Sans titre*** Série : Monotypes « je suis unique » Date de prise de vue : 2017 Cyanotype Format : 6 x 8 cm Edition : unique Date tirage : 2017 Présentation : sous pochette
	OGURA Estelle ***Sans titre*** Série : Monotypes « je suis unique » Date de prise de vue : 2017 Cyanotype Format : 10 x 15 cm Edition : unique Date tirage : 2017 Présentation : sous pochette
	OGURA Estelle ***Sans titre*** Série : Monotypes « je suis unique » Date de prise de vue : 2017 Cyanotype Format : 6 x 8 cm Edition : unique Date tirage : 2018 Présentation : sous pochette

ŒUVRE	DESCRIPTION
	OGURA Estelle ***Sans titre*** Série : Monotypes « je suis unique » Date de prise de vue : 2017 Cyanotype Format : 10 x 10 cm Edition : unique Date tirage : 2018 Présentation : sous pochette
	OGURA Estelle ***Sans titre*** Série : Monotypes « je suis unique » Date de prise de vue : 2017 Cyanotype Format : 6 x 8 cm Edition : unique Date tirage : 2018 Présentation : sous pochette
	OGURA Estelle ***Sans titre*** Série : Monotypes « je suis unique » Date de prise de vue : 2017 Cyanotype Format : 6 x 8 cm Edition : unique Date tirage : 2018 Présentation : sous pochette

ŒUVRE	DESCRIPTION
	OLYMPUS ***OM-D E-M10*** 2 lots
	« Page noire » n° 6 ***Revue*** Editée par le collectif 48+, formé par les étudiants en section photographie à l'ENS Louis Lumière format 27x20 cm Tirée en 55 exemplaires Date de parution : avril 2018
	« Page noire » n° 5 ***Revue*** Editée par le collectif 48+, formé par les étudiants en section photographie à l'ENS Louis Lumière format 27x20 cm Tirée en 55 exemplaires Date de parution : septembre 2017
	PARALLELS AND CONTRASTS ***Photographs from the Stephen White Collection*** Éditions : University of New Mexico Press-Albuquerque 140 pages 22,5 x28 cm *Donateur : Annabelle Simon* Date de parution : 2000 ISBN 0-86263-1197-0

ŒUVRE	DESCRIPTION
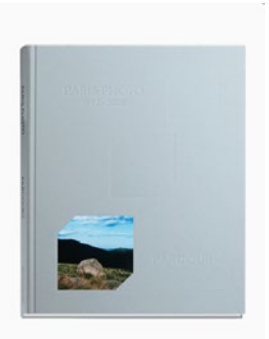	**PARIS PHOTO** ***Paris photo 1997-2016, PARCOURS*** Éditions : Xavier Barral Une édition limitée dont chaque couverture a fait l'objet d'une intervention originale et unique réalisée par le collectif Tendance Floue. Contributeurs : Martin Parr, Paul Graham, David Lynch, Wim Wenders, Sophie Calle,... Relié, 24 x 30 cm 360 pages N&B et couleur Les textes sont publiés dans leur langue d'origine, en français ou en anglais. ISBN : 978-2-36511-116-4 Donateur : Paris photo fourni avec un tote bag
	PETIT Richard ***"Countdown"*** Richard Petit / Courtesy Galerie Voies Off Tirage jet d'encre 2018. tirage 8x10" Épreuve d'artiste non numérotée
	PERRIN Eléa ***Sans titre*** Série : Night Flares Date de prise de vue : 2016 Tirage sur papier RC satiné Kodak Endura Premier N Format : 32 x 22 cm Date tirage : 2017

ŒUVRE	DESCRIPTION
	PERRIN Eléa ***Sans titre*** Série : Night Flares Date de prise de vue : 2016 Tirage sur papier RC satiné Kodak Endura Premier N Format : 23 x 15,5 cm Date tirage : 2017
	PERRIN Eléa ***Sans titre*** Série : Night Flares Date de prise de vue : 2016 Tirage sur papier RC satiné Kodak Endura Premier N Format : 17 x 11,5 cm Date tirage : 2017
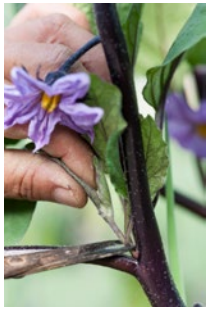	**PETZOLD Alexandre** ***Pincement de l'aubergine nasu*** ***par Asafumi Yamashita*** Série : L'homme qui écoute les légumes. No do Date de la prise de vue : 08/07/2013 Tirage pigmentaire - 21 x 29,7 cm Date du tirage : 2017 Numéro d'édition : 1/1 Présentation : sous pochette
	PHLIPPON David - DUMAS Geneviève ***Résonances*** Préface : J.Oubrerie architecte assistant de Le Corbusier (1960-1965) et réalisation (1968-2007) de l'église Saint-Pierre de Firminy-Vert. Postface : Daniel Kawka Chef d'orchestre. 96 pages Format : 22 x22 cm Date de parution : 23 juin 2018 ISBN 978-2-490083-27-5

ŒUVRE	DESCRIPTION
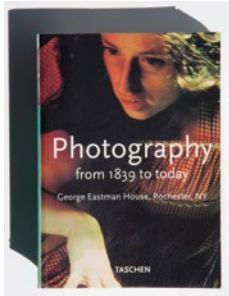	**PHOTOGRAPHY FROM 1839 TO TODAY** George Eastman House, Rochester, NY Éditions : Taschen 768 pages Format : 19,5 x 14 cm *Donateur : Annabelle Simon* Date de parution : 2000 ISBN 3-8228-7073-0
	PRÉSENCE(S) PHOTOGRAPHIE ***Festival de photographie d'auteur à Montélimar*** Catalogue du festival 2015 Catalogue du festival 2016 Catalogue du festival 2017 Présence(s) photographie éditions 96 pages Format : 22 x 22 cm Un tote bag présence(s)photographie en coton écru 38 x 41 cm 4 lots
	REBUFA Olivier ***1990 Plasse et Rebufa avant les selfies*** Série : Artistes torses nus Date de la prise de vue : 1990 Tirage argentique lambda - 30 x 40 cm Date du tirage : vers 2015 Numéro d'édition : 1/9, signé Présentation : cadre baguette noire 31x41 cm

ŒUVRE	DESCRIPTION
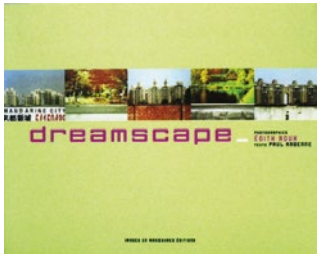	**ROUX Edith** ***Dreamscape*** 2 lots Texte : Paul Ardenne Images en Manœuvres Editions Broché : 36 pages Format : 23,5 x 19 cm Date de parution : 2004 Français, english, Chinese 32 photographies en couleurs EAN : 2 908445 93 X Dédicacé par l'auteur.
	RÜHL SAUR Pauline ***3 cartes postales*** Série : Assises Tirage argentique couleur Format 15 x 15 cm 8 lots
	RÜHL SAUR Pauline Série : BRIBES Tirage argentique couleur Format 30 x 40 cm
	RÜHL SAUR Pauline Série : BRIBES Tirage argentique couleur Format 30 x 40 cm

ŒUVRE	DESCRIPTION
	RÜHL SAUR Pauline Série : BRIBES Tirage argentique couleur Format 30 x 40 cm
	SANASSY Gaby ***Saintes Maries de la mer*** Tirage fine-art mat E/A 2018 Format 24 x 34 cm
	SANTULLO Vanessa ***Rendez-vous à Berlin - Série Bande à Part*** Date de la prise de vue : 2011 Tirage numérique jet d'encre 50x40 cm Date du tirage : 2011 Numéro d'édition : 1/5 Présentation : contrecollé
	SMITH ***Löyly*** Texte : Dominique Baqué Filigranes Éditions Hors Collection Relié couverture cartonnée 192 pages Format : 21.5 x 29 cm Date de parution : 14/11/2013 125 photographies en couleur et noir et blanc ISBN : 978-2-35046-296-7

ŒUVRE	DESCRIPTION
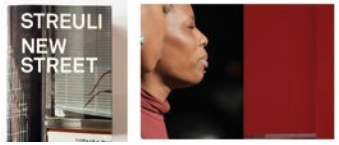	**STREULI Beat** ***New Street 12/13*** Texte : Sadie Plant, José Luis Perés Pont Ikon Gallery, Birmingham / EACC, Castellón / Cornerhouse Publications Broché : 685 pages Format : 19.5 x 14 x 5,5 cm Date de parution : Manchester, 2012 ISBN : 9781904864806 Livre signé + tirage signé.
	TARRAIRE Pascal ***Corps partagés*** Edition : la chambre Relié : 120 pages Format : 27 x 21 cm Date de parution : décembre 2002 ISBN : 978-2951902107 Livre signé.
	TARRAIRE Pascal & GOURIN Christophe ***Âmes sœurs*** Edition : Quelque Part Sur Terre Broché : 112 pages Format : 24,5 x 16,5 cm Date de parution : décembre 2008 ISBN : 978-2951920385 Livre signé.
	Tirage sur papier Baryté canson ***format A3, expédition comprise*** offert par ••/ Atelier ooblik 334 ch de la Fontaine - 69480 Pommiers 04 74 03 83 30 http://atelier.ooblik.com/

ŒUVRE	DESCRIPTION
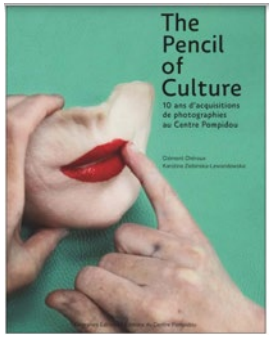	**THE PENCIL OF CULTURE** ***10 ans d'acquisitions de photographies au Centre Pompidou*** À l'occasion des 20 ans de Paris Photo, le Centre Pompidou présente pour la première fois une sélection d'une centaine d'œuvres choisie pour illustrer les temps fort de dix années d'acquisitions récentes au musée. Broché : 208 pages Editeur : Filigranes Editions (8 novembre 2016) Langue : Français ISBN-10: 2350464032 ISBN-13: 978-2350464039 Dimensions du produit: 24 x 2 x 17 cm fourni avec un tote bag donateur : Paris photo
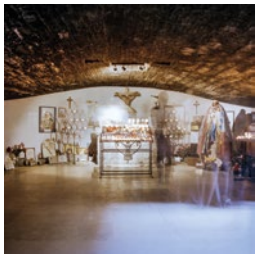	**VALENCIA Oriana** ***La cripte*** Série : Des Histoires tirage couleur argentique sur papier Ultrabrillant Format 50 x 50 cm Présentation : sous verre 40 x 50 cm accompagnée d'un texte
	VON GLOEDEN Wilhelm ***Photographies érotiques*** Auteur : Peter Weiermair Edition : Taschen Relié - 96 pages Format : 22,5x28,3 cm *Donateur : Annabelle Simon* Date de parution : 1994 ISBN : 3-8228-9682-9

Maison des associations, BP144
3, Boulevard des Lices
13200 ARLES
www.aaensp.org
administration@aaensp.org